Spielberg se prend au jeu

Electronic Arts avait créé la surprise l'été dernier en annonçant sa collaboration avec le réalisateur Steven Spielberg autour de deux projets de jeux. Un an après, ce partenariat se concrétise avec la parution de Boom Blox sur Wii le 9 mai. *« Steven Spielberg a tenu un rôle de producteur du jeu, il est à l'origine du concept »*, explique Gael Renard, Chef de produits chez Electronic Arts. Boom Blox est un jeu de construction et de destruction à base de blocs. A l'aide de la wiimote, le joueur utilise des outils pour détruire des assemblages de blocs et résoudre des énigmes. Les blocs ont chacun leurs spécificités (explosion, disparition…) qu'il faudra apprendre à maîtriser pour atteindre les objectifs assignés (récupérer des cristaux…). Deux modes de jeu sont disponibles : scénario dans lequel le joueur doit traverser plus de 300 niveaux dans différents environnements (maison hantée, far west…) ou bien création de niveaux dans lequel le joueur peut modifier des constructions déjà existantes ou en créer en partant de zéro. *« Spielberg a travaillé en proche collaboration avec les studios EA de Los Angeles pour développer Boom Blox. L'envie de développer un jeu pour la*

RealEase
La Rolls des cadres photo

RealEase annonce la commercialisation prochaine du cadre photo numérique WiFi Shogo. La connexion sans fil permet non seulement de transférer du contenu depuis un ordinateur, mais également de communiquer à distance entre plusieurs cadres Shogo sans passer par un ordinateur. De plus, le WiFi offre la possibilité de se connecter à Internet pour consulter les prévisions météo ou écouter les radios Internet grâce à la sortie audio. Plus étonnant encore, une prise Ethernet est également intégrée au cadre. Par ailleurs, le grand écran huit pouces 4/3 est tactile et doté d'une résolution élevée de 800 x 600 pixels. Les photos pourront être stockées sur une carte SD/MMC, XD ou Memory Stick à moins d'utiliser la mémoire interne de 1 Go. Comble du luxe, une batterie intégrée permet de s'affranchir du câble d'alimentation pendant deux heures. Dans cette configuration, le Shogo sera commercialisé en juin prochain au prix de vente conseillé de 300 euros. Une autre version dotée d'un cadre blanc, d'une mémoire de 512 Mo mais dépourvue de batterie interne et d'écran tactile, sera proposée à 250 euros.

Harry Potter
is back

Nouveau jeu Harry Potter en vue. Electronic Arts et Warner Bros Interactive Entertainment annoncent pour cette année la sortie de Harry Potter et le Prince de Sang-Mêlé sur toutes les plates-formes du marché. Le film du même nom, adapté du sixième roman de J.K. Rowling, sortira sur les écrans le 26 novembre 2008. Alors que Voldemort développe son pouvoir, Dumbledore fait appel au professeur Horace Slughorn qui semble détenir des informations cruciales… Selon les développeurs, cette sixième année à Poudlard sera synonyme pour les joueurs de duels de sorciers, de parties de Quidditch et autres concoctions de potions. Comme pour les précédents opus, chaque version devrait profiter de contenus et gameplays spécifiques.

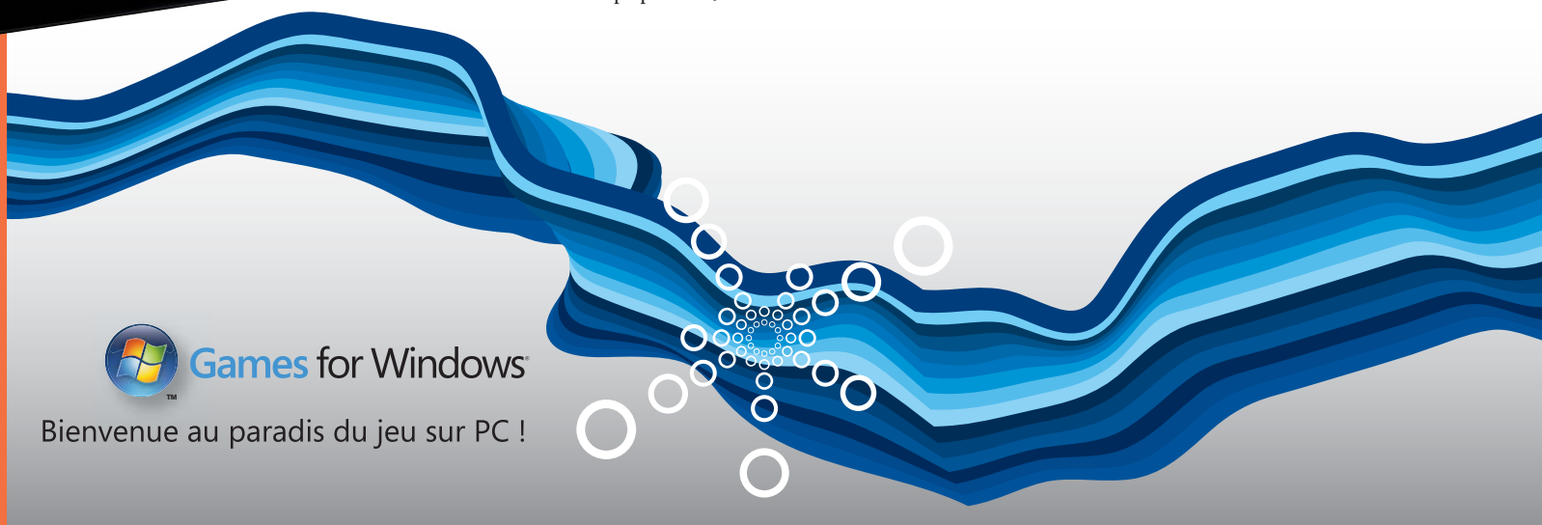

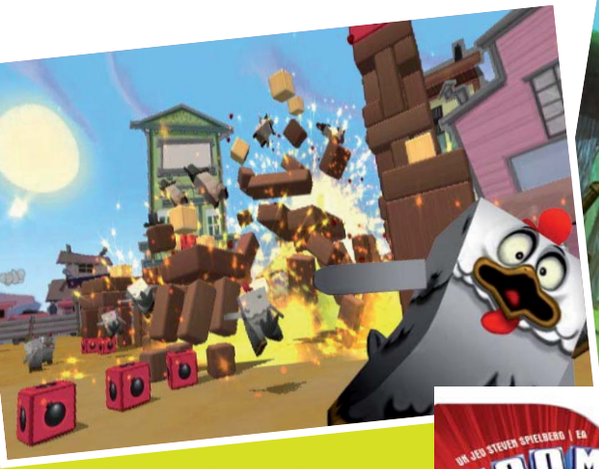

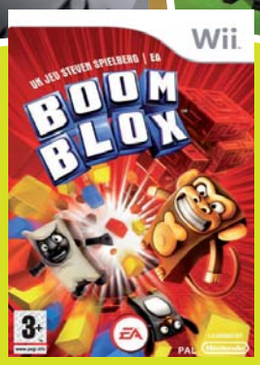

Wii lui est venue le jour où il avait essayé la machine en avant-première chez Nintendo ». Electronic Arts a identifié deux cibles pour le Boom Blox. *« Le cœur de cible se situe chez les enfants entre six et 12 ans, nous allons d'ailleurs orienter nos actions marketing vers eux. Mais le jeu parlera également aux gamers car il offre un vrai challenge pour qui veut le compléter totalement et obtenir tous les bonus »*. L'éditeur entend communiquer en deux temps sur le titre, avec une première campagne en mai, orientée enfants uniquement, puis une seconde en fin d'année, élargie en direction des gamers. Le jeu va être mis en avant en TV hertzienne et cabsat, sur Internet et en magasin via des outils de PLV. *« Il s'agit de l'un des paris de Electronic Arts pour cette année »*, estime Gael Renard, *« sur le segment casual où nous souhaitons développer notre présence »*. Le jeu sera publié sous le label EA Casual Entertainment et positionné au prix conseillé de 39,99 euros.

Hercules
chat au meilleur prix

Hercules compte bien renforcer sa position sur le marché des webcams grâce à cette nouvelle référence positionnée à moins de 15 euros. La Classic Link se veut abordable tout en offrant un niveau d'équipement tout à fait acceptable. Elle est équipée d'un capteur VGA CMOS et d'un micro intégré. Son support de fixation la destine à tous types d'écrans. Sa conception lui permet de pivoter de 360 degrés à l'horizontale et de 180 degrés à la verticale. Côté performances, la webcam offre une résolution de 800 x 600 par interpolation en mode photo et vidéo (30 img/sec). Hercules assure une compatibilité avec la grande majorité des services de messagerie instantanée ainsi qu'avec Windows Vista. Notons également que le périphérique est livré avec l'application maison Hercules Webcam Station Evolution SE qui offre de nombreuses fonctionnalités supplémentaires. Disponibilité annoncée pour la mi-mai au prix de 14,90 euros.

Sony encadre ses téléviseurs

Le constructeur japonais étoffe sa gamme de téléviseurs Bravia en introduisant la série E4000. Le design de ces téléviseurs a été travaillé comme un cadre photo. En plus de ce design spécifique, Sony a implémenté la fonction Personnal Image qui permet d'afficher l'une des six photos pré-installées (du pop'art à Van Gogh) ou un cliché personnel lorsque le téléviseur n'est pas utilisé. Deux finitions sont disponibles : midnight ou aluminium. L'utilisateur retrouvera un tuner TNT HD et des prises HDMI pour exploiter pleinement la résolution Full-HD. La série E4000 propose trois tailles du 26 au 40 pouces. Elles seront disponibles courant juin pour un tarif compris entre 900 et 1 800 euros.

Bienvenue au paradis du jeu sur PC !

Du mythe chez Codemasters

Le jeu d'action/rôle basé sur l'univers de la mythologie se précise chez l'éditeur anglais. Prévu pour cet automne sur PlayStation 3, Xbox 360 et PC, Rise of the Argonauts permettra d'incarner Jason à la recherche de la mythique Toison d'Or afin de redonner vie à sa fiancée assassinée. Il pourra pour cela compter sur l'appui de personnages mythologiques comme Hercule ou Atalante qui lui conféreront de nouveaux pouvoirs et devra par exemple affronter Achille au sein de la Grande Arène. L'aventure prendra place dans des environnements différents alternant îles, villes et autres jungles inexplorées.

Belinea au centre de la maison

Belinea continue d'étoffer sa gamme o.line déjà bien fournie avec un nouveau serveur familial. Le o.center se destine principalement aux foyers équipés de plusieurs ordinateurs puisqu'il permet par exemple de centraliser les sauvegardes de façon automatique ou de partager un périphérique entre les différentes machines. Le boîtier blanc et orange héberge un processeur AMD Sempron LE-100, 512 Mo de mémoire DDR2 et jusqu'à quatre disques durs SATA dont le montage/démontage peut être effectué à chaud. Côté connectique, le o.center propose un port Ethernet et quatre ports USB 2.0. Un écran LED permet de suivre l'activité du serveur en temps réel. Le prix public conseillé est de 539 euros avec un disque dur de 250 Go.

Iomega passe à la next-gen

Iomega a annoncé la commercialisation de son tout premier disque dur externe destiné aux deux consoles next-gen, la Xbox 360 et la PlayStation 3. Le support natif des formats MP3, MPEG-4 et JPEG est bien entendu de mise. Le petit plus produit se situe plutôt au niveau du logiciel Prism Video Converter MX qui n'est malheureusement pas livré directement avec le Media Xporter, mais téléchargeable gratuitement une fois l'achat effectué. Celui-ci permet de convertir les fichiers multimédia dans des formats exploitables par les deux consoles (QuickTime, AVI, VOB…). La connexion se fait via l'interface USB 2.0 et le dispositif est autoalimenté et totalement Plug & Play. Le Media Xporter n'est pour le moment disponible que dans une capacité de 160 Go.

Spore démo intelligente

En attendant la sortie de Spore, prochain titre de Will Wright, créateur des Sims, le 4 septembre prochain, Electronic Arts lancera une démo jouable du jeu le 17 juin prochain sous la forme d'une version limitée de l'Atelier des Créatures. Au lieu de simplement proposer de parcourir une section du jeu complet, celle-ci présentera l'originalité de permettre aux joueurs de créer leurs propres espèces de créatures, en exploitant un quart des possibilités qui seront offertes dans la version complète. Les créatures obtenues pourront être échangées avec d'autres joueurs et surtout importées dans le jeu complet à la rentrée. Rappelons que Spore consistera en une simulation de vie permettant de créer des espèces vivantes et de suivre leur évolution dans le temps. Une version complète de l'Atelier des Créatures sera distribuée via le système de pré-réservation mis en place chez certains revendeurs (contre 9,99 euros remboursées à l'achat du jeu complet). La démo sera également incluse dans SimCity Société Deluxe.

Games for Windows
Bienvenue au paradis du jeu sur PC !

Samsung s'habille en Armani

Le mariage des mondes de la couture de luxe et des nouvelles technologies donne souvent des résultats très aguicheurs. Nous en avons déjà eu la preuve avec le mobile tactile Prada de LG, le Nokia 7270 Fashion Phone conçu en collaboration avec Versace ou encore le Samsung Armani P520. Et c'est justement de ce partenariat entre le groupe coréen et la maison Armani qui est à la base d'une nouvelle gamme de téléviseurs LCD. Dès l'ouverture du Milan International Furniture Fair, on pouvait apercevoir deux modèles 46 et 52 pouces inspirés de la collection Armani/Casa 2008/2009. L'idée, ici, est de faire du téléviseur un élément de design intérieur. Côté technologie, on retrouve évidemment une résolution Full-HD, une connectique HDMI et la technologie 100Hz.

Namco smashe sur 360

Après Virtua Tennis 3 et Top Spin 3, la Xbox 360 s'apprête à accueillir un autre troisième volet très attendu par les amateurs de tennis virtuel. Smash Court Tennis 3 sera distribué par Atari en juin prochain, dans la foulée donc du tournoi de Roland Garros. Après avoir acquis ses lettres de noblesses sur les consoles PlayStation, la série de Namco fait aujourd'hui ses premiers pas sur console de nouvelle génération et en exclusivité sur Xbox 360 en l'occurrence. La réalisation a été revue à la hausse, tirant toujours plus Smash Court vers le photoréalisme grâce notamment à la participation de 16 authentiques sportifs (Federer, Nadal, Hingis, Monfils, Mauresmo…) fidèlement modélisés. Le titre proposera plusieurs modes de jeu dont la possibilité de jouer en ligne via le Xbox Live avec tournois en ligne et autres matchs en double au programme.

Games for Windows
Bienvenue au paradis du jeu sur PC !

Le DivX s'incruste dans les TV HD

La certification DivX continue de faire son petit bonhomme de chemin dans le monde de l'électronique grand public. On dénombre déjà plus de 100 millions de périphériques certifiés distribués sur la planète, qu'il s'agisse de téléphones mobiles, de consoles de jeu vidéo ou de lecteurs DVD. Et ce chiffre là n'est pas près de stagner – bien au contraire – puisque DivX Inc vient d'accorder sa certification à plus de 80 modèles de téléviseurs HD fabriqués par LG et HP. Le sticker qui sera apposé sur chacun des modèles apporteront aux consommateurs la garantie qu'ils pourront brancher un périphérique de stockage USB sur le téléviseur et en lire directement le contenu vidéo. DivX garantit également que ces produits nouvellement certifiés ont été contrôlés de la tête au pied en matière d'interopérabilité, de sécurité et de qualité d'image.

DIVX®

Une idée de Genius

Genius vient d'annoncer l'arrivée d'une nouvelle souris conçue pour le jeu. L'Ergo 555 Laser est un modèle filaire, laser, et ergonomique dont la sensibilité peut être ajustée de 400 à 3200 dpi. Genius a poussé la perfection jusqu'à permettre son réglage par tranches de 100 dpi et de manière indépendante sur les abscisses et les ordonnées. Il est par ailleurs possible de définir cinq profils de jeu dans la mémoire interne à l'aide des sept touches programmables. L'écran OLED permet d'afficher le réglage sélectionné. La souris est d'ores et déjà disponible au tarif de 49,90 euros.